

教弘会報 NARA

2022. 春号

CONTENTS	・ごあいさつ／22年度事業一覧	2
	・教職員とご家族のための福祉事業	3
	・奈良教弘福祉事業特典申請書	4
	・奈良教弘文庫事業と追加助成／「研究団体」の声から	5
	・高校生等給付奨学金のお礼の手紙／貸与奨学金のご案内	6
	・2021年度教育実践論文応募状況・審査結果の報告／	7
	・2021年度「東京海上日動教育振興基金」表彰校	7
	・チューリップの球根をお届け／「おうち時間応援キャンペーン」の実施報告／	8
	・フォトフレームに入れた記念写真のプレゼント	8
	・自転車安全運転プロジェクト「出前講座」のご案内／	9
	・天体観察プロジェクト「星空教室」のご案内	9
	・退職者セミナーのご案内／相続対策セミナーのご案内	10
	・教弘まなびやスーパープラン等のご案内	11
	・教弘保険のご案内	12



五條市立 五條東中学校

五條東中学校は、奈良県五條市の東部に位置し、自然の緑に囲まれた静かな環境の中にあります。本校の開校は、昭和37年に五條市立北宇智中学校・五條中学校宇智小校区・五條中学校大阿太分校・南阿太中学校を統合して五條市立五條東中学校となりました。それぞれ北宇智校舎・五條校舎・大阿太校舎・南阿太校舎と呼び各校舎別に運営することになり、その年の12月に新校舎落成をいたしました。昨年度までの卒業生は、7500人を超えました。現在の生徒数175名という規模の中学校です。

本校は「自ら学び行動する 思いやりの心を持つ 体力づくりに励む」という教育目標を掲げており、教師や生徒たちはあいさつをはじめとして明朗快活に楽しい学校づくりを目指しています。

平成4年度には、文武両道に心がけており、文科省・県・市の「武道指導推進」の指定を受けると共に様々な教科学習の分野においても指定されながら取り組んで参りました。また、平成27年度には、全日本交通管理技術協会より「自転車通学安全モデル校」に指定され、令和元年度に表彰され、本年度7年目になるところです。

中学校時代は、思春期を含み、人生の中で心も体も大きな変化を遂げる時期です。本校には、こうした学びの時間や様々な体験の機会があり、私たち教職員は、生徒・保護者に「五條東中学校を誇りに思う！この学校に来てよかった！」と言ってもらえるように、生徒ひとりひとりと向き合い、精一杯頑張っています。長い伝統と落ち着いた雰囲気のある学び舎で、皆さんと一緒に学んでいきたいと考えています。コロナ渦で大変な時期でもありますが、今後も、学校、保護者、地域、関係機関との連携を強化しながら、生徒たちが希望に満ちて目を輝かせ生き生きとする学校をめざしてまいります。

(学校長 上西 秀樹)

奈良教弘キャッチフレーズ

広がる絆 支える未来 奈良教弘

公益財団法人 日本教育公務員弘済会奈良支部

TEL 0742-35-3301 FAX 0742-35-3302

株式会社 奈良教弘

TEL 0742-35-3317 FAX 0742-35-3800

〒630-8012

奈良市二条大路南1丁目2番11号 第2松岡ビル7F

<https://www.narakyoko.com>

日教弘本部HP

<https://www.nikkyoko.or.jp/>



奈良教弘の
ホームページ

近現代の大きな節目

奈良教弘は、2021年に65周年を迎えました。日教弘は、本年70周年を迎えます。ここ2年間、教育界はこれまで経験したことのない未曾有の混乱の中を歩んでまいりました。明治維新(産業革命)、第二次世界大戦終結は、近現代の日本の教育にとって大きな節目でした。今回のコロナ禍は、一番新しい節目です。明治維新～第二次世界大戦終結、第二次世界大戦終結～コロナ禍の期間は、いずれも70数年の間隔。今、教育はいかなる節目を迎えているのでしょうか。日教弘はいかなる節目を迎えているのでしょうか。私たちは、未来を担う子どもたちを「変革の節目の真ん中」にすえ、創意工夫して取組を進めていこうではありませんか。本年もご支援、ご協力をよろしくお願ひします。



奈良支部
工藤英俊 支部長

ごあいさつ

今年「日教弘」は創立70周年を迎えます。戦後の混乱期に、「日本が復興するには教育しかない。」という信念のもと、互いに助け合いながら私たちの先達は子どもたちの前に立ちました。紆余曲折がありました。いつの時代も学校、子どもたち、教職員の皆様在りきで取組んできました。



(株)奈良教弘
代表取締役 阪本豊一

この間多くの方々に支えられ励まされバトンを繋いできました。これからも相互扶助の精神で子どもを中心においた教育振興事業をジブラルタ生命保険株式会社のLCさんと共にしっかりと応援してまいります。そして、今後10年20年70年先も皆様方のお役に立てる存在であり続けられるよう関係者一同精進してまいります。

公益財団法人 日本教育公務員弘済会奈良支部は

「奈良県教育の振興」と「教職員とご家族の福祉の向上」に取り組んでいます

日本教育公務員弘済会奈良支部は、教育振興事業及び福祉事業とともに共済事業としてジブラルタ生命保険株式会社と提携して共済事業を展開している公益財団法人です。

これらの事業は、共済事業(提携保険事業)の根幹をなす「教弘保険」から生じる契約者配当金(事業資金)によって運営されています。教弘保険は、日教弘という集団のスケールメリットを最大限生かした集団契約特約付労働保険であるため、教弘保険約款に基づき加入者は教育関係者、契約者は日教弘理事長となっています。

このため、加入者は低廉な保険料で大きな保障を得ることができ、日教弘は理事長に支払われる契約者配当金(事業資金)によって事業を展開するという仕組みになっています。いずれにしても、国や県など外部から資金援助は一切受けていないことが最大の特長で、「助け合いの輪」と言われる所以です。したがって、教弘保険への加入者が増えるほど、事業の充実拡大につながります。今後とも、どうぞよろしくお願ひいたします。

2022年度 事業一覧

※奨学事業を除く助成事業は、奈良教弘の趣旨(目的や事業)に賛同する学校園・団体を対象とします。

奈良県教育の振興に寄与する事業

事業名	主な内容
貸与奨学金	大学等に入学する奈良県在住者の子15名(予定)に対し、修業期間1年につき25万円、100万円を限度に無利息で貸与します。
高校生等給付奨学金	高校生・高等部生のうち、家庭事情・経済的理由等で生活が困難な生徒に対して、修学を支援するため、一人5万円を給付します。
教育研究大会助成	県内で開催される教職員研究団体による近畿規模以上の地方大会及び全国大会開催に際し、研究大会運営費用等の一部として、予算の範囲内で助成します。
教育研究団体助成	奈良県内の教育現場で活動している、幼・小・中・高・特別支援学校等の教育に関する教育研究団体等が、2022年度に行う学校教育の向上発展に寄与する有益な研究活動等を対象とします。
学校教育研究活動助成	県内学校・園の教育研究及び教育にかかる諸活動を活発にし、幼児・児童・生徒の学校・園生活の充実資するため助成します。
教育研究実践論文	日教弘教育賞と連動させ、教育研究実践論文を募集します。「学校部門」「個人部門」の2部門で募集します。
花いっぱいプレゼント	「学校・園に花を、子どもたちの心に潤いを」を合言葉に、チューリップの球根を贈呈します。
奈良教弘文庫	子どもたちの心豊かな読書活動が一層盛んになることを願い、教育図書購入費の助成を通して子どもたちの読書活動を支援します。
東京海上日動教育振興基金	教育研究助成2～3校、交通遺児育英助成(小・中学生)2～3名が対象です。いずれも奈良教弘推薦となりますのでお問い合わせください。

※各事業の詳しい要項、申請・報告様式等は、奈良教弘のホームページをご覧ください。

教職員とご家族のための福祉事業

福祉事業特典対象者とは、教弘保険に100口以上(旧教弘保険では60口以上)加入の現職教職員、退職後の友の会会員(教弘保険継続加入者)を指します。その方々の特典が〔1〕の福祉事業です。

また、〔2〕のように「友の会事業」も行っています。ぜひご活用ください。

なお、日教弘本部が実施している「日教弘クラブオフ」(2月1日スタートの福利厚生サービス)は、会員証が送付された方々を対象にしたサービスです。奈良支部の「宿泊施設利用料補助」との併用はできません。

〔1〕福祉事業

事業名	主な内容
補助事業(公)	
宿泊施設利用料補助	日教弘指定の宿泊施設(指定宿泊施設の一覧は、ホームページ参照)。事前に予約して利用するとき、1泊について3,000円の宿泊施設利用券を贈呈します。 ※同一年度2泊(連泊可)とします。
健康増進補助	人間ドック・各種健診(1万円以上)を受診したときは、5,000円の受診料補助をします(2年に1度の補助となります)。2022年度は偶数年ですので、偶数年(西暦)生まれの会員が補助対象となります。(※申請が必要です。ホームページ参照)
スポーツ観戦・鑑賞・見学補助	「スポーツ観戦」「文化芸術鑑賞」「動物園等の施設見学」をし、合計5,000円以上のチケット半券を添えて申請をすると、3,000円の補助をします。(※申請が必要です。詳しくはホームページを参照。贈呈人数300人。300人に達した時点で終了。同一年度1回)
給付事業(公)	
①満50歳祝金	福祉事業特典対象者で、2022年4月1日現在で満50歳の方に、3,000円を給付します。(振込時期 5月末)
②ご結婚祝	福祉事業特典対象者で、ご結婚された方に10,000円の祝金を給付します。申請期間はご結婚より1年以内です。(※申請が必要です。ホームページ参照)
③ご出産祝	福祉事業特典対象者または配偶者が出産したときは、5,000円の祝金を給付します。申請期間は、ご出産より1年以内です。(※申請が必要です。ホームページ参照)
④弔慰金	福祉事業特典対象者ご逝去に際し、10,000円をお供えさせていただきます。(振込)
給付事業(株)	
①新規会員記念品	新規に教弘保険100口以上に加入し、保険契約の成立した方が対象です。3,000円の図書カードを贈呈します。生涯1回限りです。
②3年経過会員記念品	教弘保険に加入後、3年経過(加入口数100口以上)した方に、3,000円の図書カードを贈呈します。生涯1回限りです。(贈呈時期12月頃)
③10年経過会員記念品	教弘保険加入後、10年が経過(加入口数100口以上)した方に、3,000円の図書カードを贈呈します。生涯1回限りです。(贈呈時期12月頃)
④15年経過会員記念品	教弘保険加入後、15年が経過(加入口数100口以上)した方に、3,000円の図書カードを贈呈します。生涯1回限りです。(贈呈時期12月頃)
⑤ユース教弘移行記念品	ユース教弘保険が満期を迎え、教弘保険A型・B型に移行した方に3,000円の図書カードを贈呈します。
⑥ご退職お祝い記念品	教弘保険加入者(加入口数100口以上)で、保険料払込方法の変更手続きをされた方が対象です。記念品とともに1,000円の図書カードを贈呈します。生涯1回限りです。なお、変更手続きをされると自動的に奈良支部「友の会会員」(会費無料)となります。
⑦65歳時 教弘保険K型 加入記念品	教弘保険は65歳が満期です。その後保険料は少し上がりますが、健康状態のいかんにかかわらず、教弘保険K型に加入できます(最長80歳まで)。その手続きをされた方へ1,000円の図書カードを贈呈します。生涯1回限りです。引き続き友の会会員となります。
⑧昇任者・新規採用者祝	管理職昇任者・新規採用者にお祝いの記念品を贈呈します。
日教弘クラブオフ	日教弘本部から「会員証」が送付された方は、この「福利厚生サービス」を利用することができます。インターネットを活用してのスポーツ施設利用料や宿泊施設・グルメ、映画鑑賞券等の割引サービスを受けることができます。 ※「宿泊施設利用料補助」は、奈良支部の宿泊利用料補助との併用はできません。

〔2〕福祉事業 ～友の会事業～

ご一緒に楽しいひとときを過ごしませんか。奈良教弘の福祉事業は、補助率も高く、多くの方に大変喜ばれています。参加規定と締切期限をご確認のうえお申し込みください。2022年度の実施予定は以下の通りです。

「友の会」行事への参加規程

- ①現職、退職を問わず満80歳以下の福祉事業特典対象者。
- ②満81歳以上の方については、健康・安全面から参加をお断りしています。
- ③参加資格は、福祉事業特典対象者本人とご家族1名です。
<注意事項>代理参加は、傷害保険に加入する関係上できません。

2022年度 「友の会」行事実施予定

行事名	訪問地	実施日	主な内容
① 日帰りバスツアー	琵琶湖方面	5月28日(土)	琵琶湖を臨む展望レストランで昼食とお買い物。
② 「劇団四季」観劇会	「大阪四季」劇場	7月30日(土)	「オペラ座の怪人」
③ 笑門来福ツアー	なんばグランド花月	12月17日(土)	詳細と案内は、ホームページでお知らせします。

※参加等の詳細については、ホームページでご案内します!(新型コロナの感染拡大状況によっては変更もあります)。

※ご家族で楽しめる「おうち応援キャンペーン」も実施しています!

私たちは、学びを深める高校生を応援します！

奈良教弘は、修学意欲に燃えながら個人の責任や努力ではどうしようもないことで進学を断念せざるを得ない高校生をなくすべく、高校生等給付奨学金を各高等学校の推薦に基づき、贈呈してきました。

各学校の推薦枠は1名以内でしたが、今日のコロナ禍の拡大の影響を踏まえ、経済的に困窮していることも想定しながら、学校の推薦枠を2名以内に変更して実施しました。その結果、定時制、通信制を含め対象校57校から、79名の推薦があり、選考委員会で慎重審議し、79名に奨学金を給付することとしました。

以下、給付を受けた奨学生からの決意、将来展望等をご紹介します。この給付奨学金が、有意義に活用され、自身の未来が切り拓かれることを祈念しています。

■奨学生Aさん■

私は先日、この奨学金を校長先生から受け取りました。その時、校長先生から「この奨学金は誰でも受け取ることができるものではない。あなた自身が頑張ったからこそ受け取ることができるものである。それを誇りに思って将来に役立ててください」と言われました。その時、私はこれまでの学校生活で頑張ったことを振り返りました。私は1年から、次は建築の仕事に就きたいと思って勉強をしてきました。その中で特に力を入れていたのは、資格取得です。

資格取得は、受けるまで多くの勉強を行いました。またその中で、勉強本や受験料などの費用が掛かっています。私は、寮で生活をしているので、中々バイトをすることが困難です。そのため、受験料などの費用は親が負担してくれています。今回の給付金を受けて親の負担も軽減され、私自身も資格勉強によりいっそう力を入れて頑張っていきたいと思っています。

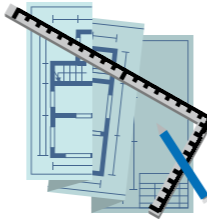

■奨学生Bさん■

このたびは、貴会の奨学金を給付いただけることとなり、心からうれしく思います。私は中学校卒業後、就職しました。しかし、学力の必要性を痛感し、定時制高校入学を希望しました。

念願の高校生活でしたが、教えていただいたこと一つ一つを覚えていくのが精一杯の日々でした。それでも何もわからない状態で入学した私には、学校で学ぶことは、すごく自分のためになっています。仕事に疲れて学校に行くのが面倒になったこともありましたが、先生方は励ましながら勉強を教えてください、ここまでくることができました。3月で卒業です。あと少ししかありませんが、勉強を頑張りたいです。卒業後は、今まで学んだことを生かして、どんな事にもトライしていきたいです。

仕事に関しては、今までの経験をもとにさらに飛躍し、大成したいと考えています。今回の奨学金を有意義に使っていきます。ありがとうございました。

■奨学生Cさん■

私は日本教育公務員弘済会高校生等給付奨学金をいただくことができ感謝しています。私は高校生活を充実させるため、将来のために使わせていただきます。

私は、就職に向けて検定を取得したいと考えています。特に、漢字検定、英語検定については準二級に合格するのが目標です。その検定料や問題集を買うのに使わせていただきます。(中略)

私は、将来障がい者福祉に関わる仕事に就きたいと考えています。中学生の時に、障がい者問題研究会に入ったことから興味を持ち、一生の仕事にしたいと思うようになりました。そのために知力も体力も人間性も向上させたいと考えてきましたが、貴奨学金をいただいたおかげで不安なく全力で努力することができます。大切にに使わせていただきます。本当にありがとうございました。



大学等をめざす学生の「貸与奨学金」についてのご案内

奈良教弘での「奨学金貸与」は、1959(S34)年に2名の学生に貸与したことに始まります。以来、2021年度までに、1,123名に対して、6億1,416万8,575円を貸与し、自分の責任や努力ではどうしようもないことで、進学を断念せざるを得ない学生をなくす手助けをしてきました。

今春、大学や短大、専門学校に進学あるいは進級されるお子様のいる教職員のみなさんがおられましたら、「貸与奨学金」の活用をご検討ください。また、友人に紹介してください。この奨学金は、修業期間1年につき25万円、100万円を限度として無利子で貸与し、卒業後に分割でお返しいただくものであり、返還いただいた奨学金を原資として次代の学生に活用していただくものです。

手続きは決して難しいものではありません。奈良教弘のホームページに募集要項を掲載しておりますので、それをご覧ください。締切日もありますので、詳細につきましては当支部にお問い合わせください。



2021年度 教育研究実践論文応募状況・審査結果の報告

2021年度、奈良教弘の研究実践論文に応募いただきましたみなさんに心よりお礼申し上げます。昨年度来のコロナ禍の中で、系統的な研究実践が進められなかった点もあろうかと思いますが、ご多忙の中応募いただきましたことに重ねてお礼申し上げます。

今年度は、4編と応募は少なかったです。部門別にみましても、小学校の個人部門のみということで、学校部門はありませんでした。組織的な取組がしにくかったことが、こうした論文の応募状況の中にもあらわれています。しかし、応募いただいた論文は、取組の分野こそ違いますが、教育の今日的課題を見据えながらの素晴らしい実践でした。

論文審査委員さんも、過去の論文や教育法規の面などの様々な観点から、論文を審査され各賞を決定していただきました。お忙しい中、本当にありがとうございました。

優秀賞を受賞いただきました奈良市立帯解小学校の頃橋真也先生の論文を「日教弘教育賞」へ推薦させていただきました。来年度も教育研究実践論文の募集をしていきますので、たくさんの論文を応募いただくことを願っています。

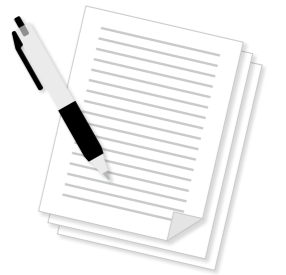

部門	応募者氏名	学校名	賞	研究主題
個人	角谷 尚希	葛城市立新庄小学校	奨励賞	児童の学習意欲を高める英語学習の実践～1人1台のタブレット端末で実現する個別最適な学び方の模索～
	大庭 讓治	天理市立丹波市小学校	奨励賞	きめ細やかな学校教育指導に貢献する通級指導教室のあり方
	頃橋 真也	奈良市立帯解小学校	優秀賞	道徳科における「構造的な板書」づくりと「児童のワークシートの工夫」の実践～板書と児童の学びの深さのつながりについての考察～
	松原 正之	三郷町立三郷小学校	奨励賞	小学校理科の学業成績に影響を与える要因の教育心理学的研究

表彰について ※賞は「優秀賞」と「奨励賞」の二つとします。来年度より、下記のとおり賞金を増額します。
 「優秀賞」は、個人部門〔盾と副賞5万円〕、学校部門〔盾と副賞10万円〕
 「奨励賞」は、個人部門〔2万円〕、学校部門〔5万円〕
 ※「優秀賞」のうち、学校部門・個人部門を問わず、特に優れた論文3編以内を日教弘教育賞に推薦します。

2021年度「東京海上日動教育振興基金」

—下記の学校が表彰されました—

奈良支部が推挙した下記2校の取組が評価され、表彰の栄誉を受けることになりました。特に、橿原高等学校の取組は、「優秀」の評価を受けました。

表彰された2校には、提携している東京海上日動火災保険株式会社奈良支社の廣野支社長が奈良教弘役員と直接出向き、校長先生に賞状及び助成金を贈呈させていただきました。



奈良市立二名中学校



奈良県立橿原高等学校

学校名	校長名	研究主題
奈良市立二名中学校	乾 浩章	夢の実現に向けて、自らの生き方を選択する力を育む進路指導
奈良県立橿原高等学校	相知 美佐	生徒の主体的な読書活動を推進するための取組

チューリップの球根をお届けしました！

例年は、チューリップの球根を、申請された学校園に宅急便でお届けしておりましたが、本年は、申請いただいた各学校園へ役員が直接出向いてお届けしようということで、県内の430校園あまりを、6地域に分けて訪問させていただきました。

「ちょうどチューリップの話をしていたところなんです」と喜んでくれる先生、「この場所に植える準備をしているんです」と場所まで教えてくれる先生とさまざまな反応で迎えてくれました。チューリップの話だけでなく、奈良教弘文庫の図書の話、設置してある場所まで教えてくれたりもしました。

そして、チューリップの球根の植え付けスナップも送ってくれました。リニューアルした奈良教弘のホームページのツイッターに貼り付けてありますので、また見てください。奈良教弘文庫の状況や学校訪問の様子もたくさん見ることが出来ますので、どうぞご覧ください。



今年も「おうち時間応援キャンペーン」を実施しました！

2年間のコロナ禍の中で、今年度も「友の会事業」等、皆さんにお集まりいただく事業は中止を余儀なくされました。教弘会員プレゼントとして、「素麺プレゼント」「ホームページリニューアル記念図書券プレゼント」「平核無柿（ひらたねなしかき）プレゼント」を実施しました。コロナ禍の中で、少しでも心豊かに温かい雰囲気の家で過ごしてほしいとの願いを込めました。

そして第4弾として、「奈良の高校生を応援したい！『ものづくり物語』」というキャンペーンを展開しました。

奈良にはたくさん的高等学校があります。しかし、産業教育関連学校的高等学校はあまり知られていないのでは、ということで、高校生の「ものづくり」に焦点を当て、彼らの活動を紹介し応援し、作品を教弘会員の皆さんに100セットプレゼントするという取組です。

「イチゴジャム」「羊マスコット」「ほうじ茶」「アロマプレート」「檜コースター」「スマホスタンド」など、高校生の作品がたくさん集まりました。これらの作品をセットにし、応募いただきました教弘会員の皆さんに抽選でプレゼントしました。

教弘会員の皆さんからは、申し込みに合わせてたくさんのメッセージをいただきました。卒業生やら、ものづくりに励む高校生への激励やら、本当に心温まるものでした。本当にありがとうございます。



2022年度新規採用教職員の皆さんに「フォトフレームに入れた記念写真」と「印鑑付きボールペン」をプレゼントします！



新学期早々に、新規採用教職員の皆さんのご着任をお祝いし、提携していますジブラルタ生命の学校担当者が、ご挨拶にまいります。その際、校長先生や教頭先生と一緒に記念写真を撮らせていただき、後日フォトフレームに入れてプレゼントいたします。また、印鑑付きボールペンも、印鑑の書体を選んでいただき後日お届けする予定です。いずれも大変ご好評いただいております。

2022年度新規任用講師の皆さんに書き味のよい「ボールペン」をプレゼントします！

新規任用講師の皆さんのご着任をお祝いし、軽くて滑らかな書き味の油性ボールペンをプレゼントいたします。



奈良教弘の社会貢献活動の紹介



自転車に乗ることで、私たちは加害者になることもある！ ～自転車安全運転プロジェクト「出前講座」のご案内～



自転車は便利な乗り物ですが、いったん事故を起こすと、自分の夢や相手の夢、家族の生活等を損なうことにつながりかねません。自転車での「ながらスマホ」で歩行者と衝突事故を起こし、相手に重篤な障害を残したケースもあります。自転車を利用する人の意識を高めることがきわめて重要です。

そこで、奈良教弘は、県内の高校演劇部の協力を得て、実際に起こった自転車事故を題材とした動画（DVD）を制作しました。そして、2018年度から自転車安全運転プロジェクト「出前講座」を実施しています。「自転車安全利用五則」（交通安全ルール）を説明するだけでなく、自転車事故の怖さを臨場感をもって理解してもらえるようDVDを上映し、加害者となってしまう場合の賠償責任等についても紹介します。

ついでに、子どもたちが被害者にも加害者にもならないよう、学校での安全教育の一環として活用くださいますよう、下記のとおり案内します。

記

- 1 主催 奈良教弘
- 2 共催 東京海上日動火災保険株式会社（奈良教弘提携損保会社）
- 3 後援 奈良県教育委員会
- 4 期間 2022年4月1日（金）～2022年12月16日（金）（土・日・祝日を除く）
- 5 場所 「出前講座」を希望する学校
- 6 対象 県内公立小・中学校、高等学校、特別支援学校の児童生徒
- 7 申込み (1) 申込受付期間 2022年4月1日（金）～2022年11月29日（火）
(2) 申込方法 奈良教弘ホームページ掲載の申込フォームに入力ください
- 8 その他 実施費用は無料です。実施時間は約40分です。
お問い合わせは0742-35-3317（奈良教弘）まで



星空を眺め、宇宙に思いを馳せてみよう！ ～天体観察プロジェクト「星空教室」のご案内～



小学校では、第4学年で「月と星」、第6学年で「月と太陽」について学習します。また中学校においても「地球と宇宙」について学習します。さらに高等学校では、「宇宙、太陽系と地球の誕生」や「宇宙の構造」などについて学習します。しかし、学校において太陽以外の天体を観察する機会は少ないのではないのでしょうか。

そこで奈良教弘では、星のおじさんを派遣し、子どもたちに星座や惑星などの説明を行い、実際に野外に出て星座を観察したり、天体望遠鏡で月や惑星などを観察したりする「星空教室」を実施することにしました。

ついでに、子どもたちが宇宙や天体に対する興味関心を高める機会として、下記のとおり案内いたします。

記

- 1 主催 奈良教弘
- 2 期間 2022年4月18日（月）～2023年3月10日（金）（土・日・祝日を除く）
- 3 場所 「星空教室」を希望する学校、その他希望の場所
- 4 対象 県内小・中学校、高等学校、特別支援学校の児童生徒
- 5 申込み (1) 申込受付期間 2022年4月1日（金）～2022年12月28日（水）
(2) 申込方法 奈良教弘ホームページ掲載の申込フォームに入力ください
- 6 その他 実施費用は無料です。実施時間は約70分です。
お問い合わせは0742-35-3317（奈良教弘）まで



第5～7回 退職者セミナーのご案内

2020年度退職者セミナーは8月から合計7回開催し、多くの退職予定の先生方のご出席をいただきました。ご夫婦でのご出席も多く、「非常に役に立つ内容であった」、「退職後の生活設計の重要性を強く認識した」、「もっと早く、こうしたセミナーを受講する機会があれば・・・」等の感想が多く寄せられました。2021年度も多くの先生方のお声を反映し、夏休み期間中の8月から開催しております。是非とも、ご夫婦でのご参加を、また、退職者以外の先生方のご参加も歓迎いたします。

- 内容**
- ◆「教弘保険」等の保険料払込方法変更手続きについての説明
 - ◆セミナー「豊かなリタイアメントライフのための3ステップマネープラン」
 - ・リタイアメントライフのマネープランの基本的考え方
 - ・健康保険制度や介護保険に関する最新動向
 - ・相続・贈与の基礎知識
 - ・資産運用の基礎知識（代表的金融商品の特徴）
 - ・その他

	開催日	時間	会場
第5回	2022年(令和4年)1月29日(土)	10:00～12:00(受付時間9:30～)	田原本青垣生涯学習センター
第6回	2022年(令和4年)2月26日(土)	10:00～12:00(受付時間9:30～)	ホテルリガーレ春日野
第7回	2022年(令和4年)3月5日(土)	10:00～12:00(受付時間9:30～)	檀原公苑宿泊所

- ◆参加費無料 ◆会終了後、ご希望の方は個別相談も承ります(無料)
 - ◆新型コロナウイルス感染拡大防止のため、参加者数を制限させていただく場合があります。
- ※当セミナーはあくまで公平中立の立場での情報・知識の提供を目的とし、セミナー中、個別のご案内やセールスは一切行いません。お申込み・お問い合わせはジブラルタ生命学校担当者か、下記にお電話ください。

説明会の日程が合わないご退職予定の先生方、「出張退職者説明会」を実施します！説明会の時間は30分、勤務学校に向向き、社会保険や確定申告などに関するお役に立つ情報を提供します。詳しくは、学校担当者よりご案内致します。



退職予定の教職員向けの福祉事業の一環として退職後の確定申告に役立つ「確定申告お助けBOX」のご案内を2012年度から開始してまいりました。おかげさまでご好評をいただき、今年度も退職予定の方に「退職直後の留意点」の情報提供を目的とした出張退職者説明会のお誘いと合わせて、BOX進呈を予定しております。



第1～3回 相続対策セミナーのご案内

「相続税」「贈与税」の改正も平成27年1月1日からスタートし、これまで相続税対策を必要としなかった方も、また対策を立てていた方も改めて対策を立てる必要があることは間違いありません。そこで、今後皆様が必要と直面し、かつ、ご要望も多い「相続」についてセミナーを開催いたします。是非とも、ご夫婦でのご参加を歓迎いたします。

- 内容**
- ◆公的介護保険制度について ◆介護の自己負担 ◆介護になる前にやっておくべきこと
 - ◆相続・遺産分割が「争続」を生む原因 ◆遺産分割対策としての生前贈与

	開催日	時間	会場
第1回	2022年(令和4年)1月29日(土)	13:00～15:00(受付時間12:30～)	田原本青垣生涯学習センター
第2回	2022年(令和4年)2月26日(土)	13:00～15:00(受付時間12:30～)	ホテルリガーレ春日野
第3回	2022年(令和4年)3月5日(土)	13:00～15:00(受付時間12:30～)	檀原公苑宿泊所

- ◆参加費無料 ◆会終了後、ご希望の方は個別相談も承ります(無料)
 - ◆新型コロナウイルス感染拡大防止のため、参加者数を制限させていただく場合があります。
- ※当セミナーはあくまで公平中立の立場での情報・知識の提供を目的とし、セミナー中、個別のご案内やセールスは一切行いません。お申込み・お問い合わせはジブラルタ生命学校担当者か、下記にお電話ください。

ジブラルタ生命 奈良支社 Tel 0742-32-1161 Fax 0742-33-1360

教弘まなびやスーパープラン・教弘フルガード

自動更新 2021年8月1日始期(保険期間1年)
(2021年8月1日午後4時～2022年8月1日午後4時)

ホームページから資料請求いただいた方にもれなく粗品をプレゼント→
公益財団法人 日本教育公務員弘済会 www.nikkyoko.or.jp



中途加入できます 中途加入の補償期間 加入依頼日の属する月の翌月1日午前0時～2022年8月1日午後4時 募集期間 2021年6月1日(火)～2022年6月18日(土)

教職員のみなさま専用の保険

教弘まなびやスーパープラン

約45%割引

教職員賠償責任保険 + 団体総合生活保険(まなびや)

教職員・退職者およびご家族のみなさま向けの保険

教弘フルガード

約45%割引

団体総合生活保険(フルガード) + 退職後ご家族もしっかりとお守りします。

特定感染症の補償<特定感染症危険補償特約*1>

特定感染症を発病した場合に、後遺障害・入院・通院の各保険金をお支払いします。

例えは... ◆新型コロナウイルス(※) ◆O157 ◆SARS ◆結核 ◆エボラ出血熱

補償! 新型コロナウイルス(※) O157等も

学校での業務中および日常生活における様々なトラブルから教職員のみなさまをお守りするために開発した教職員専用の保険です。

- 授業中に生徒がケガ、先生個人に損害賠償請求。賠償金、お見舞金
- 生徒を注意したら人格権の侵害と訴訟を起される。争訟費用、損害賠償金
- 部活動指導中にケガをする。治療費
- 自転車で他人にケガをさせる。損害賠償金
- 新型コロナウイルス(※)やO157等の感染症にかかった。損害賠償金

傷害事故(国内外補償)

被保険者(保険の対象となる方)が急激かつ偶然な外来の事故によりケガをされた場合に、保険金をお支払いします。天災(地震もしくは噴火またはこれらによる津波)によるケガについても補償します。

賠償事故(国内外補償)

日常生活における偶然な事故により、他人を死傷させたり、他人の財物に損害を与え法律上の賠償責任を負った場合、保険金をお支払いします。また、訴訟費用、弁護士報酬または仲裁、和解もしくは調停に要した費用等もお支払いすることができます。

携行品損害(国内外補償)

自宅外で偶然な事故により携行品に損害が生じた場合、保険金をお支払いします。(株券、クレジットカード、コンタクトレンズ等対象とならないものがあります。)

救護者費用等(国内外補償)

航空機・船舶の遭難等により緊急な捜索・救助活動が行われた、放先でのケガで継続して14日以上入院し、家族が看護に行った、等の場合に保険金をお支払いします。

●教弘まなびやスーパープラン保険金額(支払限度額)

タイプ名	職等級別:A		
	MA スーパープラン	MB スーパープラン	MC スーパープラン
賠償責任	1請求-保険期間中/1億円	1請求/100万円	1請求/100万円
傷害(ご自身/ご家族)	200万円	650万円	1,100万円
入院日額	3,200円	6,400円	9,600円
通院日額	1,800円	3,600円	5,400円
賠償責任	国内/無制限、国外/1億円	国内/無制限、国外/1億円	国内/無制限、国外/1億円
携行品損害(自己負担額:3,000円)	20万円	30万円	50万円
救護者費用等	500万円	500万円	500万円

●教弘フルガード保険金額(支払限度額)

タイプ名	職等級別:A	
	FA	FB
賠償責任	520万円	1,200万円
傷害(ご自身/ご家族)	3,200円	6,400円
入院日額	1,800円	3,600円
通院日額	1,800円	3,600円
賠償責任	国内/無制限、国外/1億円	国内/無制限、国外/1億円
携行品損害(自己負担額:3,000円)	20万円	30万円
救護者費用等	500万円	500万円

このご案内は、「教職員賠償責任保険」「団体総合生活保険(まなびや)」「団体総合生活保険(フルガード)」の概要について説明したものです。保険の内容は、パンフレットをご覧ください。詳細は団体が保有する保険約款になりますが、ご不明な点がございましたら、代理店または引受保険会社 東京海上日動火災保険株式会社 東京海上日動火災保険部におたずねください。ご加入に際しては、必ず「重要事項説明書」をよくお読みください。

●傷害事故については他の生命保険・共済の給付に関係なく、保険金をお支払いします。

2021年3月作成 募集文書番号20-T06140

教弘まなびやスーパープラン、教弘フルガード、教職員収入ロングウェイサポート、教弘自動車保険(T/A)のお申し込み・お問い合わせ・資料請求先は

代理店 株式会社 奈良教弘
0742(35)3317 奈良市二条大路南1丁目2番11号第2松岡ビル7F

引受保険会社 東京海上日動火災保険株式会社 担当支社 奈良支社
0742(35)8501 奈良市大宮町6丁目2-19

…………… お若いからこそ、ご検討ください。 ……………

ご自身・ご家族の病気・怪我に要する医療・介護の費用、さらに万一の場合への備えをどうするか。また一方で、子どもの教育資金、住宅資金、老後資金・・・etc
生命保険は、このようなリスクを経済的にカバーする手段のひとつです。下記のライフサイクルを参考に「LCサービス」を使って必要保障額を算出し、ご自身・ご家族の将来への備えを考えてみましょう。

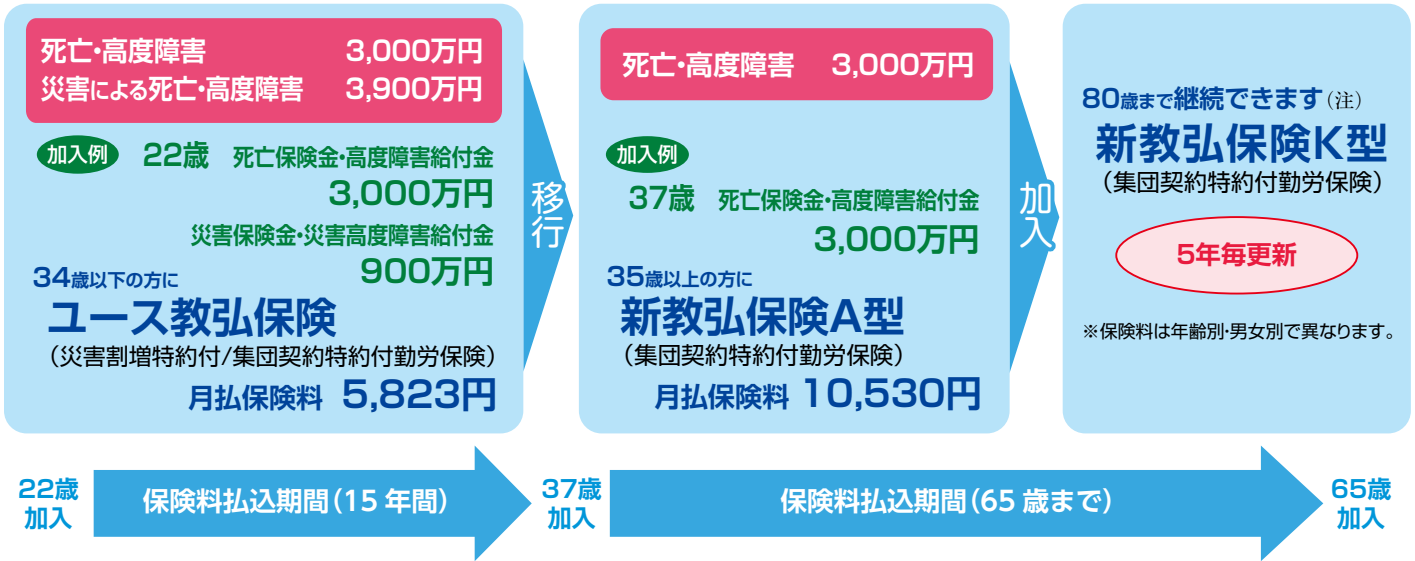

<p>20代</p> <p>22歳加入</p> <p>保険料払込期間(15年間)</p> <p>37歳加入</p>	<p>30代</p> <p>37歳加入</p> <p>保険料払込期間(65歳まで)</p> <p>65歳加入</p>	<p>40代</p> <p>65歳加入</p>	<p>50代</p> <p>65歳加入</p>
-----------------------------------------------------------	------------------------------------------------------------	-------------------------	-------------------------

※ユース教弘保険の保障期間は加入年齢によって異なります。
(注) ご加入の教弘保険の死亡保険金範囲内で、新教弘保険K型に加入いただくことで最長80歳まで継続できます。

上記記載内容は 2021年4月1日現在のものです。詳しくは、共済事業(提携保険事業)提携保険会社ジブラルタ生命保険の学校担当者にお問い合わせの上、「商品パンフレット」および「ご契約のしおり・約款」をご覧ください。

生命保険に対して
こんなイメージを持っていませんか？

死亡時に保険金を受け取る。
だから自分が保険金を
受け取ることはない。

教弘保険は死亡だけでなく、高度障害時にも支払われます。また、リビング・ニーズ特約を付加されますと、生きているうちに保険金を受け取ることもできます。

高度障害保険金(給付金)
高度障害状態については、ジブラルタ生命担当LC(ライフプラン・コンサルタント)にご確認ください。

リビング・ニーズ特約
被保険者の余命が6か月以内と判断される場合、会社の定めるところにより、ご加入の保険金額の範囲内(最高 3,000万円)で死亡保険金の一部または全部を被保険者にお支払いします。(生きているうちに保険金を受け取れます)

ケガ、病気によりだれでも高度障害になる可能性があります。

- 詳しくは、共済事業(提携保険事業)提携保険会社：ジブラルタ生命の学校担当者(ライフプラン・コンサルタント)にお問い合わせください。
- ご契約にあたっては、必ずジブラルタ生命の「保険設計書(契約概要)」及び「ご契約のしおり・約款」をご覧ください。